臺灣日日新報
本日四頁

抗日陣營を膺懲
陸鷲欽縣西北の敵粉碎

【○○基地十六日發同盟】欽縣周邊に蠢動する抗日陣營を徹底的に膺懲すべく我が高橋、野村、小川の陸鷲群は昨日に引續き十六日早朝快晴を利し欽縣周邊の敵陣を攻撃、欽縣西北方三十粁の高地及び平銀渡附近において潰走中の敵有力部隊を發見、直ちに巨彈の雨を降らせて一擧にこれを粉碎、更に大寺圩附近にある敵司令部らしきものに命中彈を浴びせ同地西北方約四十粁附近においては南下中の一有力部隊に巨彈を叩きつけて夫々徹底的打撃を與へ全機悠々歸還した

山中に潜む敵殲滅
討伐各部隊に多大の戰果

【○○前線にて十六日發同盟】第二次欽縣作戰の我が軍は[illegible]

明年度普通歳入見積
四十六億四千四百萬圓

【東京十七日發同盟】明年度豫算を査定すべき大藏省議は[illegible]

政府當面の諸問題
解決の方針態度を決定

【東京十七日發同盟】[illegible]

阿部全權大使
首相を訪問

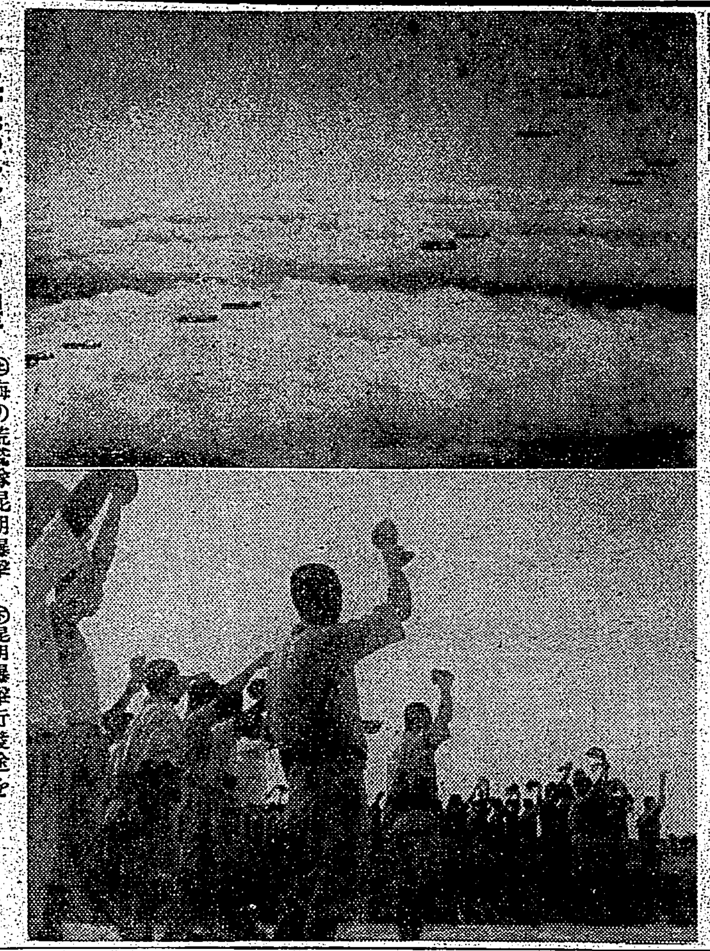

海鷲隊の活躍　㊤海の荒鷲隊昆明爆撃　㊦昆明爆撃行發途を見送る地上勤務隊

大藏省豫算省議　明年度豫算編成に關し十六日から大藏省議が開かれた【寫眞は十六日午前十一時藏相官邸に開かれた豫算省議に河田藏相の挨拶】

外務省豫算

農業、財政金融の
新體制確立二要綱
企畫院で立案來週附議

【東京十七日發同盟】[illegible]

翼賛會陣容整備
常任顧問、參與を追加
參與輔佐役を選任決定

【東京十七日發同盟】[illegible]

貿易振興方策
十二月中に完全具體化

【東京十七日發同盟】[illegible]

移動調査班出動
二十日過ぎ全國各府縣に

【東京十七日發同盟】[illegible]

泰、英、米三國密約說
英、米公使等暗躍の結果

【バンコック十七日發同盟】[illegible]

軍事協定內容

支那雜軍越境
佛印軍に撃退さる

【ハノイ十六日發同盟】[illegible]

英西貢進攻を企圖
盛に同地方で排日煽動

【ハノイ十六日發同盟】[illegible]

英進攻に一役持つ
カトルー前佛印總督活躍

【ハノイ十六日發同盟】[illegible]

總督府人事異動

[illegible]

ラヴアル副首相パリへ

【ヴイシー十六日發同盟】[illegible]

天羽大使送別午餐會

【ローマ十六日發同盟】[illegible]

人事

[illegible]

今日の府報

[illegible]

ウルグワイ政府分裂

【ブエノスアイレス十六日發同盟】[illegible]

英軍俄然活潑に行動
ジブラルタル作戰を繞る戰備

【アルヘシラス十六日發同盟】[illegible]

獨機の猛襲熾烈
倫敦市內二十ケ所に火災

【ロンドン十六日發同盟】[illegible]

英機も又空襲
獨逸各地を廣範に爆撃

【ロンドン十六日發同盟】[illegible]

國民服には
新興織物
モスリネン
强靭さと着用感の良い最も優秀な國民服地にして、製産者より直接國民服地の手に渡りますから、一般市場のものより價段も安く經濟です
國民服はモスリネンで！
株式會社 池田洋行 日本橋出張所

低料率保險
新提供

低物價政策に順應し、保險料の著しく安い新種保險を提供します。

新種は、安い保險料で多額の保險をつけたい人に最も適當です。

生命保險に加入なさる方は先づ當社の保險をお研究下さい。

左記は新種千圓に對する一年の保險料の一例です。

歲	八十五歲滿期	三十年滿期
二五	一九・五三	二七・七四
三〇	二二・一〇	二八・四八
三五	二五・九四	三〇・六二
四〇	三一・二五	三四・二九
四五	三八・四二	四〇・〇七

保險種類は此の外數種あります

□保險案內贈呈

第一生命保險相互會社
東京（日比谷）

伊、羅會談を終り

羅國首、外相等歸還

獨伊樞軸との紐帶强化

【ローマ十六日發同盟】アントネスコ及びストルーザ・ルーマニア首、外相は去る十四日ローマ到着以來ムッソリーニ首相、チアノ外相等伊政府首腦と重要會談を行つてゐたが會談二日で公式日程を終了し十六日午前隨員一行を帶同してヴァチカン市に赴きローマ法王に謁見、次で伊陸軍を閲兵した後午後六時三十分ムッソリーニ首相、チアノ外相を始め伊高官多數の盛大な見送を受けてブカレストへ歸國の途に就いた、ローマ外交界では今回の會談を以て伊、ルーマニア兩國は全面的の相互協力に到達したものと見られ、又ルーマニアは獨伊樞軸との紐帶を益々强化したのみでなく歐洲大陸に於ける新秩序共同建設の構成メンバーたるの地位を一層確固にしたと見てゐる、尚アントネスコ首相は一旦歸國の上ベルリン訪問の途に上るのではないかとの說が一部で行はれてゐる

新歐洲の形態

歐洲の結婚に

齎された持參金

新秩序へのアフリカの役割

【ベルリン本社特電】（十四日發）來るべき新しい歐洲の形態に關し政治雜誌「ベルリン—ローマ—東京」は最近の誌上に「歐洲の指導と團結」と題し次の如き一文を掲載、ドイツ側の意圖するところを初めて明確に表示してゐる、筆者の名は明らかにされてゐないが、同誌が周知の如く獨外務省と密接な關係にあるだけに特に注目されるべきものでアフリカ大陸については「歐洲の結婚にもたらされた持參金」だとし新歐洲秩序におけるアフリカ大陸の役割を明示してゐる、大要次の通り

新歐洲　の中に引き入れる國家を……アルプス山脈を自然の境界とする認識に基いて獨伊樞軸國は根本的な決定に到達した、つまりアルプスから北の部分の指導役割はドイツに割當てられ、南の地域はイタリアの指導下におかれるわけである、かくして獨伊兩國は他の西歐におけるあらゆる特別の任務を遂行するスペインも同様來るべき新秩序の建設及び防衛に一役買ふであらう、フランスは眞實に心から新歐洲の一部となるしつかりした證據を與へ、かつ反歐洲勢力に對して新秩序を防衛する準備があらねばならぬアフリカは新秩序建設といふ歐洲の結婚にもたらされた持參金といひ得よう、アフリカの組織的な經濟發展、並にその交通路、運輸施設の發展は歐洲にとつて必要缺くべからざるものであつたし全歐洲の重大性に關する問題であつた、この問題の解決は歐洲の獨立に對し

今後の　一大段階となるであらう、歐洲の中、小國家の大部分は歐洲の團結に好意を寄せ進んで强力な指導を受けてゐるが新秩序がそれ〴〵自發的に受け容れられるならばそれは一般の利益となるであらう、中歐及びドナウ流域においては既に重要な諸問題が解決したかた新歐洲秩序の建設は相當進捗してゐるしバルカンの問題も指導的獨伊兩國の協力によつて同地域關係各國の利益を考慮し解決の途に向つてゐる、アフリカ大陸の發展は歐洲をして他の大陸から高度に獨立したものとするであらうし、アフリカの役目は新アフリカ秩序が樹立された場合

全面的　に考慮されるであらう、これまでアフリカ大陸を他に對して閉鎖してゐた英佛の政策は當然終局を見るべきであり英佛は全世界にわたり分不相應に澤山な植民地を領有したためにその組織的な發展は不可能となりアフリカにおける植民地の發展についてもこれを故意に閉した、高度に文明化された住民を持つ歐洲の兩指導國家が英佛に代つてその地位を占めることは今日一般に認められてゐる、アフリカの問題は帝國主義的手段では解決されず、ファッシズム及び國家社會主義的手段によつて始めて解決されるであらう

獨軍の爆撃

英各地に引續き敢行

【ベルリン十八日發同盟】ドイツ軍司令部發表、一、我が爆擊機隊は十五日夜を通してロンドンに對し報復爆擊を續行し交通機關、ヴイクトリア船渠其他重要軍事施設に約三百二十噸の爆彈を投下大損害を與へ更に中部及び南部イングランドの各地に對しても同樣の爆擊を敢行した……

獨機の猛爆

更にロンドン南部へ

【ベルリン十六日發同盟】十五日夜の獨空軍のイギリス本土空襲は英機のハンブルグ盲爆の報復として……

石射駐伯大使

伯國外相を訪問

【リオデジャネイロ十六日發同盟】石射新任伯大使は十六日正午……

西政府禁止令を取消

米新聞通信記者活動に關し

【マドリード十六日發同盟】スペイン政府は十五日スペイン國内に活躍中の米國新聞通信特派員に對し來る十八日限りその活動を禁止……

英近東軍總司令官

クレタ島で閲兵

【ロンドン十六日發同盟】……

英本土上陸作戰

奈翁は如何に計畫したか

十五萬の將兵と四百門の大砲、千五百隻の舟艇を……

英國の……

全歐洲の……

一擧に……

在希獨人引揚理由

事實を確認獨政府說明

【ベルリン十六日發同盟】最近ギリシヤ在留ドイツ人の本國引揚が報じられつつありと傳へられるインスブルックの獨伊軍事會談とも關聯して注目されてゐる折柄獨政府當局は十六日在ギリシヤ獨人引揚の事實を確認すると共にその理由を左の如く說明した

ドイツは目下ギリシヤ在留獨人八千名を漸次本國に引揚げさせてゐる、右はギリシヤとの間に紛爭の發生する事を未然に避けるため……

太平洋定期航空路

新嘉坡まで延長

米の東洋への一大觸手

【ニューヨーク十六日發同盟】……

獨船の脱出不成功

一隻はメキシコ灣で自沈

【タンピコ（メキシコ東岸）十六日發同盟】……

新戰場バルカン（1）

伊希開戰の意義

全歐新建設の完成へ

伊希戰の展開　ヒトラー總統が九月四日に……

英伊の爭闘

トルコの去就

昨今の勢力關係

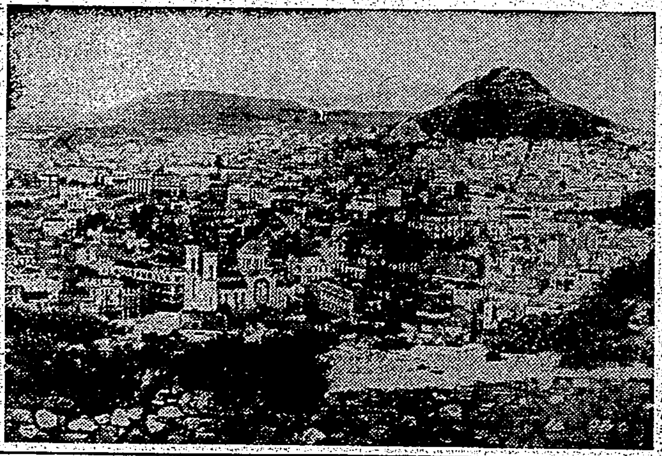

世紀の除夜（48）

北村小松作　都竹伸一畫

冷たい雨（17）

赫々たる武勳芳し

第五部隊……合同告別式

美神丸　新製　婦人科の新發明　全快者が多い婦人病

シッカロールパスター

大阪商船　日本郵船　東亞海運　辰馬汽船　大連汽船　出帆

珠算綱要

同文館刊　竹内和夫・竹内乙彥共著　（改訂版）價一・二〇

近刊　商業珠算問題集

簿記の手ほどき

片野一郎著　價一・二〇

計算必携

外來新語解說

實用書翰文の常識　平田義雄著　價一・七〇

表解基本

民法の知識　商品學の知識　商業作文の知識　商事要項の知識　商業算術の知識　商業簿記の知識　銀行簿記の知識　會計學の知識

同文館編輯所編

受驗と學生

十二月號★

何番がどこへ入つたか

奏でる凱歌の蔭

外國語と其の勢力

努力は報いらる

醫藥方面諸學校の展望

高師受驗の思ひ出

別冊附錄　重要公式定理ノート

英數國漢實力養成講座

研究社

英語研究

十二月號

カレント・イングリッシュ・パンフレット

歐戰放送演說集

研究社

クスリの御用は　全般　藥品　大平藥業株式會社

赫々たる武勳芳し
第五部隊營庭にて合同告別式

[illegible]

護國 の神と化した故山倉[illegible]

遺骨 が安置され、向って右側[illegible]

齋主 伊東稻荷神社[illegible]

堵列 の兩部隊將士はその[illegible]

市内 八浓寺に於ける[illegible]

冥福 を祈りになるやう[illegible]

〔弔辭〕

嚴肅な合同告別式

①玉串奉奠の第三、第五兩部隊長②牛嶋軍司令官弔辭代讀上村參謀長③小林總督弔辭代讀森岡長官④合同告別式式場全景

"自我功利"を排し 國家奉仕を第一義
文部省の教學の大方針

【東京十七日發同盟】[illegible]

百萬州民擧って事故防止に當れ
金丸臺北州保安課長談

來る二十六日より臺北州下一齊に實施される交通訓練に關し金丸州保安課長は十六日左の如き談話を發表した[illegible]

新體制の [illegible]

釋放者の保護善導へ
新法律案を議會に提出

【東京十七日發同盟】[illegible]

〔弔辭〕

〔弔辭〕

北二高女の校庭で 傷兵慰問の運動會

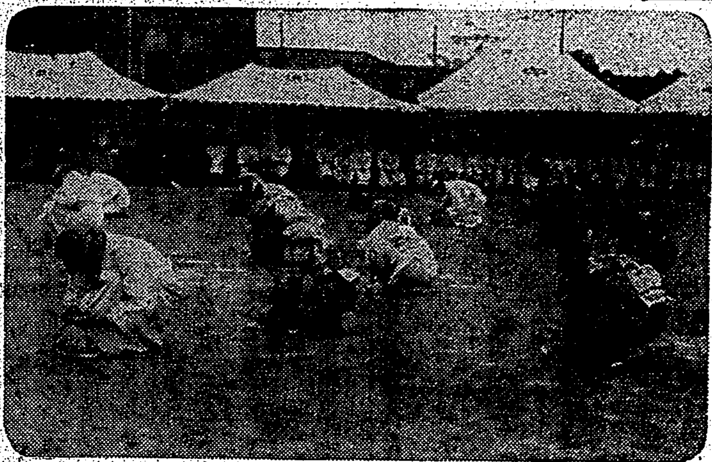

届出の締切日に突如四區から一名
臺北州議戰愈よ白熱化

	定員	内地人 立候補	内地人 推薦	内地人 計	本島人 立候補	本島人 推薦	本島人 計	計 立候補	計 推薦	計 計
第一區(臺北市)	八	三	五	八	一	三	四	四	八	一二
第二區(基隆市)	二	一	一	二	一	一	二	二	二	四
第三區(宜蘭市)	二	一	一	二	一	一	二	二	二	四
第四區(六郡)	五	一	四	五	一	四	五	二	八	一〇
第五區(蘭三郡)	二	一	一	二	一	一	二	二	二	四

新竹州下に届出なし

【新竹電話】[illegible]

安達氏明年から政界出馬を斷念

臨時郵便科生募集

潮安縣から觀察團

内地では極寒期渇水の電力心配無し

【東京十七日發同盟】[illegible]

顯官づらり
神戸を出た大和丸の船客

【神戸本社特電十六日發】[illegible]

少康を得た園公
近親者もほつと安堵の色

【興津十七日發同盟】[illegible]

農專に凱歌

北商堂々と快勝

昨夜の地震

賑つた芋掘ハイク

新田義治氏の葬儀

入船出船

ラヂオ

けふの天氣

消化 胃腸 イーさやか 爽快

臺灣肛門病院 台北市表町二ノ二〇 電話二八八六番 院長 田村[illegible]

謹告 普通貯金の利息を記入致しますから通帳の御持參を願ひます 臺灣貯蓄銀行

株式名義書換停止公告 來ル拾貳月壹日ヨリ定時株主總會終了ノ日迄株式名義書換及質權ニ關スル登錄ヲ停止ス 昭和拾五年十一月十八日 東邦金屬製錬株式會社

會葬御禮 臺灣肥料株式會社 竹田宏 基隆商工信用組合

故陸軍上等兵勳八等功七級荒川廣海儀本日部隊葬ヲ終ヘ左記ニ遺骨ヲ安置來ル二十三日宮崎縣ヘ歸鄕ノ豫定ニ御座候間此段生前辱知諸彦ヘ謹告仕候也 荒川虎藏 外親族一同 谷本清心

妻千代儀病氣ノ爲入院中ノ處藥石效ナク本日午後零時四十五分死亡致候ニ付此段謹告仕候 桐村重雄 桐村豐 小松貞 森田乙巖 濱石藏一 口守治 秋大

姓名學 運命鑑定◉開運指導 堀澤天久堂

新体制國民衣料 めいせん新柄着荷 台北表町 秩父屋呉服店

經濟調味料液体の鰹節 鰹味滷

海のホルモン昆布のエキス 濱の華 亀甲萬醬油販賣會社

何はともあれ朝は味噌汁 ほまれ味噌

世界馳名 梅毒風濕骨痛リウマチス特効 九一四内服新藥 台北市永樂町 神農氏大藥房

珍菓 誰方樣にも喜ばれるお土産物 メロー 元祖メロー商閣

喫茶 食事 近代人の休息所 天馬茶房 台北市太平町三丁目

春光電氣商會

台灣名産内地みやげ 東陽製菓部 台北市京町

秋蒔種子入荷 石黒商會

おいしい ヒカル饅頭 太平町支店

銘酒 月桂冠 西村商會

桑椹煎 山中園本舖

大正堂靴店 臺北市京町

全藥品 クスリの御用は 大平藥業株式會社

臺灣日日 各地綜合版

高雄州 第一回 高砂族體育大會
空前の人氣を集め開催さる

【高雄電話】十六日夜佐江小學校で行はれた高砂族青年の夕の盛況に引續き十七日午前九時より高雄高女校庭に於て開催された、第一回高砂族體育大會は空前の人氣を呼んで一萬餘りの觀衆を集め高雄市を高砂族デーとも言ふべき感激の一色に押し包んだ、この日風もなく澄切りの運動日和に恵まれて高砂族青年男女の溌剌たる活躍振りに拍手を送つて見物してゐたのが注目を惹いた、競技種目もトラック、フイルドの他競舞、相撲、舞踊等日本精神豊かなものを取り入れた多彩な番組で終始和やかな裡に時局下有意義なる盛況大會の幕を閉じて午後四時盛會裡に終了した、一方同校々舍内に設けられた高砂族産品展覽會も押すな押すなの盛況で正午までに早くも陳列品の全部を賣り盡して仕舞ひと云ふ好評を博した

馬公一公體育會

馬公一公體育會は二千六百年奉祝並に創立四十周年記念として馬公第一公學校では十七日午前九時から同校に於て運動會を開催したが來觀者多數で盛況であつた

取締の手薄に乘じ 跋扈する不正商人

【高雄電話】國策を蝕む經濟事犯の發生は經濟警察の嚴重なる取締にも拘はらず遺憾ながら依然たる累増の一途を辿つて居り十月中に於ける高雄州下の統制法令等違反處分結果調に依れば檢擧一六九件七一七名處分七一〇件七二名全部本島人の寒心すべき事を示しこの中卸小賣取締規則違反がその大部分を占める六二件と云ふ物資不足の非常時局を惡用して不正の暴利を貪らんとする悪徳商人の如何に跋扈しつゝあるかを如實に示してゐるが之とても實際に取締當局の監視を逃れる闇取引の數は[illegible]の一割にも及ばぬ檢擧率で當局の手薄による隙を狙つて悪徳行爲を敢へてなす現状に照し當局は嚴重なる取締を[illegible]

現在高雄州下で經濟警察の第一線に臨む高雄州經濟警察當局では[illegible]る不正商人は相當多數に上るものと見られ昭和十三年設置以來當局も不眠不休の活動を續けてゐる經濟警察當局をして人員不足に困る陣容の脆弱性を喚かしめてゐるがそれでなくても近來統制經濟の強化に伴つて經濟警察の取締部面が急速に擴大されて來た上に國內新體制の發足に依る中小商工業者の轉失業問題或は外交確立後の諸外貿易關係等各々その活動範圍が擴大し現在の機構の儘では到底取締指導の完璧を期し得ないことは單に高雄州のみの問題に止まらず全島的に見て極めて憂慮することの出來ない憂慮すべき現狀とされてゐる、右とも云ふべき外勤員が三十名あり然も之等の人達が單に經濟事犯の檢擧に從事するのみでなく新法令の周知或は指導取締又は情報の蒐集等一人二役も三役も働かなければならぬと云ふ激務に從事してゐる關係上そのようて生ずる手薄に乘じて不正を敢て犯す商人が何時でも跡を絶たぬ有樣だ、內地では設置以來昨年の五千五百人增員と今秋の增員計畫と既に二回に亙つて斷行してゐることでもあり本島でも是非何とか考慮せねばならない重要、問題だと思ふ時局を認識せぬ惡徳商人の擡頭にも困つたものだが之に對抗して之を絶滅せしめるには經濟警察の機構擴充こそ喫緊の重要事だ

部落振興會競勵會

【竹山電話】臺中州竹山郡鹿谷庄は曩に部落振興會設立してより既に七年その實施計畫及活動に於て相當見るべきものがあり然るに急轉直下的世界の情勢上我が國の現狀は愈々その實績を發し旺盛なる實行活動を要求する秋に鑑み同州制定の"街庄主催部落振興會競勵會施行要項"に則り次の如く社會教化の實期的進展を期することとなつた

一、開催期日及場所―十一月二十七日自午前十時至午後四時、於同庄坪子頂公學校

二、開催要項―指導者訓話、ラヂオ體操、青年部訓練、家長部會議、婦女部會議、研究會、庄長訓示、部落振興會指導要項報告各委員調査研究發表、質疑應答懇談、講評

三、部落振興會調査要項―部落振興會指導經營狀況、皇民的精神錬成の實績狀況、時局認識國語普及狀況、生活改善狀況、產業振興實績、土木並交通狀況衛生に關する實績、共同經營狀況、民衆娛樂改善狀況

米質極めて良好
桃園地方の二期米檢査

新竹米穀檢査所桃園出張所の本年度二期米初檢査は十六日午前十時半より同所檢査倉庫に於て行はれた、當日は有馬所長、新竹出張所及各出張所主任、桃園郡庶務課長、桃園、大溪兩郡下各街庄長、產業組合長、地主等官民百二十餘名立會の下に、桃園米穀株式會社及王龍澤米穀會社に係る蓬萊米二百袋、丸糯米五〇袋を嚴重に檢査の結果、蓬萊米三等六九袋、四等一八九袋、五等四二袋、丸糯五〇袋は全部三等合格で格外不合格なしと云ふ極めて良好なる成績を納めた、本年の二期作は肥料労力共に不足し更に成熟期に北部の二回に渉り暴風雨の被害あり、例年に比し收穫率も低下し米質も蓬萊米が前年に比し稍々品質落ちを危惧したるも此の初檢査成績にては憂慮したる程のこともなく、有馬所長も「今年の二期初檢査を全島巡りなるも桃園の米は極めて良好なり」との折紙をつけた程であつた

慰問袋の山

愛國婦人會新竹州竹東分會では東亜建設の爲めに大陸に出征せる我が將兵の辛苦を犒ふと共に銃後奉公の赤誠を披瀝すべく去る十四日熊谷分會長、曾口、井上兩副會長以下幹部二千餘名參集の下に慰問袋調製に全力を注いだ結果、たち所に慰問袋の山を築き近日現地に發送する事になつた(寫眞は慰問袋調製の愛婦會員と慰問袋の山)

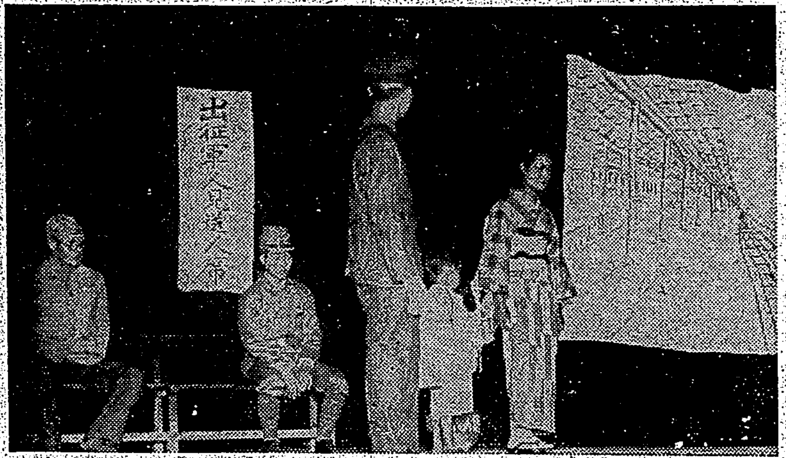

國語演習會

高雄州下國語演習會は紀元二千六百年奉祝行事として十六日午前九時半より高雄市湊小學校講堂に於て開催され掌にあふれる聽衆の絶讃を博するの好成績をあげた(寫眞は同演習會の場面の一つ)

名譽の戰死(戰病死)(戰傷)者
吉田部隊より發表さる

【〇〇電話】吉田部隊名譽の戰死者、戰病死者及び戰傷者左の通り發表された(階級死殁別)

△戰死者【上等兵】岡添志(山梨縣東山梨郡諏訪村)【一等兵】山下信春(鹿兒島縣囎唹郡下俣村)

△戰病死者【一等兵】木田弘(大分縣南海部郡西中浦村)山口行夫(鹿兒島縣肝屬郡內浦町)【一等兵】河野亮一(臺南州虎尾郡虎尾街春日村松園六號)【軍夫】黃日勳(高雄州岡山郡燕巢庄湖子內二)

△戰傷者【上等兵】淺井高保(熊本縣鹿本郡)河元國春(鹿島縣出水郡)【一等兵】宮崎靜一(佐賀縣勝津郡)

澎湖廳國語演習會

澎湖廳下聯合國語演習會は十六日午前十時から馬公小學校講堂で風早警司令官、石川副官、伊藤陸長代理、馬公街長代理鷹島助役、各庄長其他來賓臨席の下に開會、公學校六年生、郎讀に依る話方は馬公第一李氏顧の「愛國」謝金(最優等)、後寮、鄭氏杏の「奉仕作業」、湖西一公陳氏[illegible]の「明治節」、湖西一公陳氏[illegible]の「愛國」(合格)、私立國語講習所の湖西國に依る、紅木頂、林氏清花の「赤坊の裁判」(最優等)細馬河、黃氏玉杯の「私の講習所」高操、徐氏珠の「魚釣業」、前寮呂氏碟の「國語の必要」、大案山歐氏菜の「尾張祭園」(公立國語講習所)馬公、郭氏春菜の「防空訓練」(最優等)、大池角王氏守の「國語」、後寮、阿氏木瓜の「私の國語勉強」、西溪高氏汁の「海」、鳥嶼林址の「私は靴です」、青年團朝陽青年團、陳氏念敏の「萬歲と私」(最優等)、港尾女子[illegible]氏の「奉仕作業」、湖西第一女子陳氏愛珠の「私の開始」

木谷安永兩棋士 陸軍病院を慰問

【臺南電話】國棋普及の爲め來臺中の木谷七段及び安永四段は十六日高雄から來南、同日午後一時より陸軍病院に白衣の男士を慰問の後濱水町住吉倶樂部に於ける臺南有志及び臺南棋院主催の歡迎懇親會に臨み懇局の指導後、有益なる講評を行つたが、來觀者多數に上り盛會であつた、尚兩氏は十七日午前中市內を觀察し午後二時發上りで新營に向つた

坂井郡守巡視

坂井淡水郡守は田中文書主任と西山庶務部を同伴十六日より郡下の街庄初巡視をする

豐原郡警察射擊會

【豐原電話】豐原郡警察の本年度射擊會は去る十六日午前九時より豐原街上南坑水源地附近に於て矢上郡守始め宮原助役以下來賓多數臨席の下に全員參加の下に行れたが左記の如く好成績を收めて同正午盛會裡に散會した

一等吉川高等主任(38)二等石井巡査(27)三等宮川巡査(27)四等藤田巡査(25)五等張清水巡査(25)來賓一等保坂光、二等淺田賀司三等吉田靜

白衣の勇士 慰問體育會

【臺南電話】臺南市安平公學校では十七日午前九時より校庭に於て二千六百年奉祝並に創立四十周年記念及白衣の男士慰安體育會を開催、白衣の男士多數を招待、安平港岸の潮の香と秋日を浴びて熱戰の華を繰展げ午後四時頃盛會裡に終了した

馬公街の奉祝野球

澎湖支部主催奉祝野球二組の試合は十六日午後一時から城外球場に於て馬公街役場對澎湖廳の試合は吹き荒ぶ季節風の中で行はれたが伊藤主將、永尾中尉が率選手を指揮する統制ある陣容の澎湖廳に好く戰ふも陰險な街役場は村上監督の指揮に對し戰に於て敗れ其の點に非ず十三點をもつて澎湖廳の勝ちとなる、十七日は午前九時から乙組、澎湖廳對水產會、澎湖廳對稅務局の試合が行はれる

奢侈禁壓展覽會

今般奢侈品等製造販賣制限規則が臺灣にも施行されることとなり一般に徹底を計る目的であるが、更に一般に知らしむべく最も具體的方法として馬公公會堂で一月十八、九兩日に於て奢侈品展覽會を開くこととなり廣く一般の入場者を歡迎して居る

竹南米穀組合總會

【竹南電話】竹南郡米穀納入組合では去る十六日午後一時半より竹南保甲會議所に於て第二回總會を開催、議事として

承認事項

一、昭和十五年度決算の件

決議事項

一、昭和十六年度豫算の件

二、規約第十八條變更の件

三、昭和十六年度籾買入資金(十三万円)借入の件

を滿場一致可決されたが剩餘金の中より國防獻金千圓、軍事後援會五百圓、獻穀金二百圓、防護團三百圓、土木協會三千圓、竹南神社千圓、頭分神社三百圓、後龍御遺跡地三百圓計六千六百圓獻金寄附するに滿場一致可決し新體制下に於ける公益優先の精神を發揮した

朴子製帽會社成る

【朴子電話】臣道實踐の新體制に即應し水產東石郡守が常郡下の家[illegible]

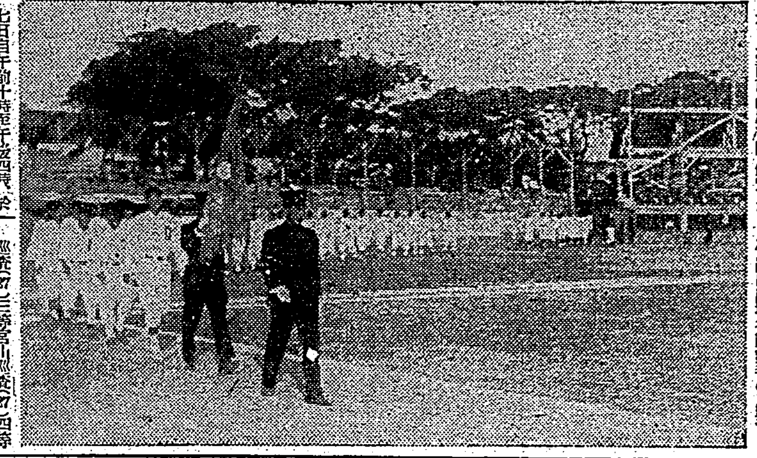

交驩野球大會

全島州警察各署對野球大會は十六日から臺南市に於て開催中である(寫眞は出場各團選手の入場)

臨時獻納運動並に郡民融和の機會として非常な熱誠を以て指導援助を與へた朴子郡能挨拶会社は幾多の波瀾曲折を經て十六日午後四時郡會議室に於て同郡守始め庶務、小楽、警務三課長其他來賓多數出席の下に創立總會を開催先づ暑居善拜並に國歌獻唱の後同社の創立經過報告あつて田中創立委員長推されて議長席に就きに

議事に入つたが原案の承認滿場一致之を承認し、引續き役員選任に移り各部諸長に一任し左の如く議長より指名された(更に郡守の承認を要す)終つて郡守たる郡守の熱烈なる訓示小濱課長の祝辭あつて極めて圓滿裡に終了茲に重大使命に一路邁進することとなつた尚議長より指名された役員左の如し

取締役社長黃啓明、取締役黃啓南、蔡朴生、黃金國、莊玉成、曾振渕、監査役黃德典、鄭慶朝、黃發生三、陳[illegible]

斗六郡文具印刷業組合創立總會

【斗六電話】斗六郡下の文房具販賣印刷業者が今回國策に即應し販賣上の統制並に仕入の圓滑を圖る爲斗六郡文具印刷業組合を組織し十六日午後二時より保甲事務所樓上にて三澤經濟、山手商工係官臨席の下に創立總會が開催され規約の審議役員の選擧を終つて臨席官の訓示後和氣藹々裡に散會した、役員は左の通り

組合長黃天錫、副組合長陳熾修、幹事吳錦松、陳次郎、同高樹竹雄、同黃水金、同江忠、同吳庭瑞、同曾乞食

國防獻金

新竹郡六家庄長記陳汝淡君の嚴父陳阿乾氏は最近老衰の爲め自宅にて療養中の處去る十五日午前六時逝去し十七日午前十一時より自宅に於て葬式を執行したが故人の遺志で金三百圓を左記內譯に依り夫々獻金した

一、國防獻金 一百圓

一、新竹郡防犯協會及防護協會各四十圓

一、庄社會事業、六家公學校、派出所、保甲聯合事務所各三十圓

萬なかだち

求職 一件一回 壹圓貳拾錢
其他 一回 壹圓七拾錢
匿名 倍額

寫眞技師 二名採用至急 臺北市榮町一丁目三十一 ミサオスタヂオ本店

寫眞技工 助手及門生入用 但し內地人 宜蘭市 ライト寫眞館

給仕募集 年令十五六歲履歷書持參本人來談 臺灣日日新報社

少女募集 (改正)青い鳥美容室 電話八三五六(元ブル1・ド)

少女募集 (改正)青い鳥美容室 電話八三五六(元ブル1・ド)

新賣家 土地付二戶建 東門公學校前 電話六八八三 石飛

事務所向讓店 場所本町目抜 可家賃三〇圓 電五六二六 三成社

賣家 文化村 土地付 一戶建 東亜企業 電二〇八八

讓事務所 驛前 家賃六五圓 本町四ノ一四 三友社 電七九五八

貸賣電話あり 電話金融 昇成電話店 電三一〇五 五七八六

タワシ十萬個 現品至急賣入れたし 內地に在庫品も可 値段御一報乞ふ 豐原街下街 壽生公司

三菱鉛筆
描く 削る
芯だけ良くとも軸がこれに伴はねば理想からは遠い品です。
製圖用 筆記用 色鉛筆

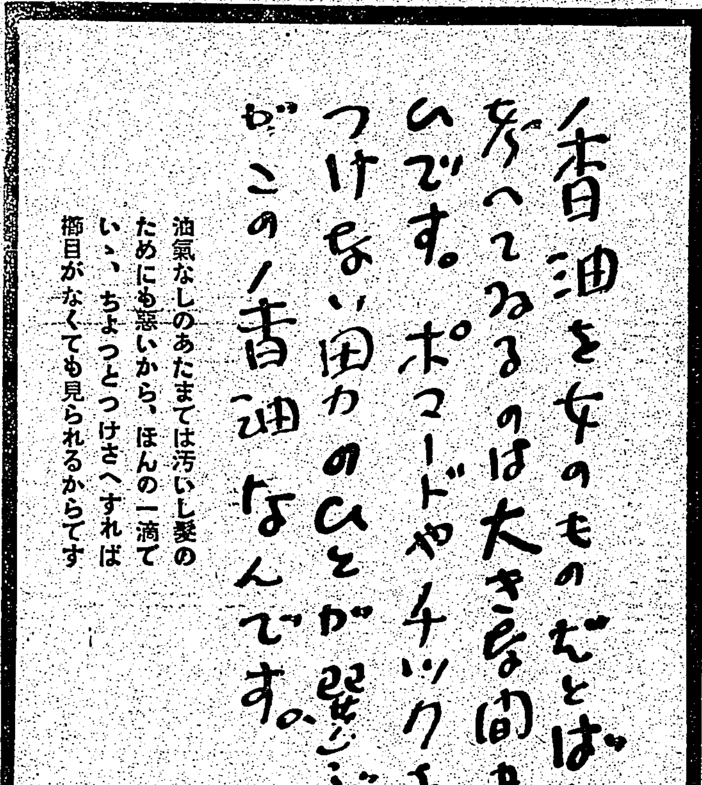

◎一市一郡 特約販賣店募集
(但し其の地に在住の努力家に限る)
一、時代に即應せる榮養調理料及調味料等の食品販賣希望者は來社又は照會の事
製造發賣元 イさやか製藥株式會社 食品部
申込所 臺北市表町二丁目一番地 イさやか製品販賣株式會社